Krinauer Kreten
15km, ±750m

100min-Jog / 100min-Bike / 4½Std-Walk

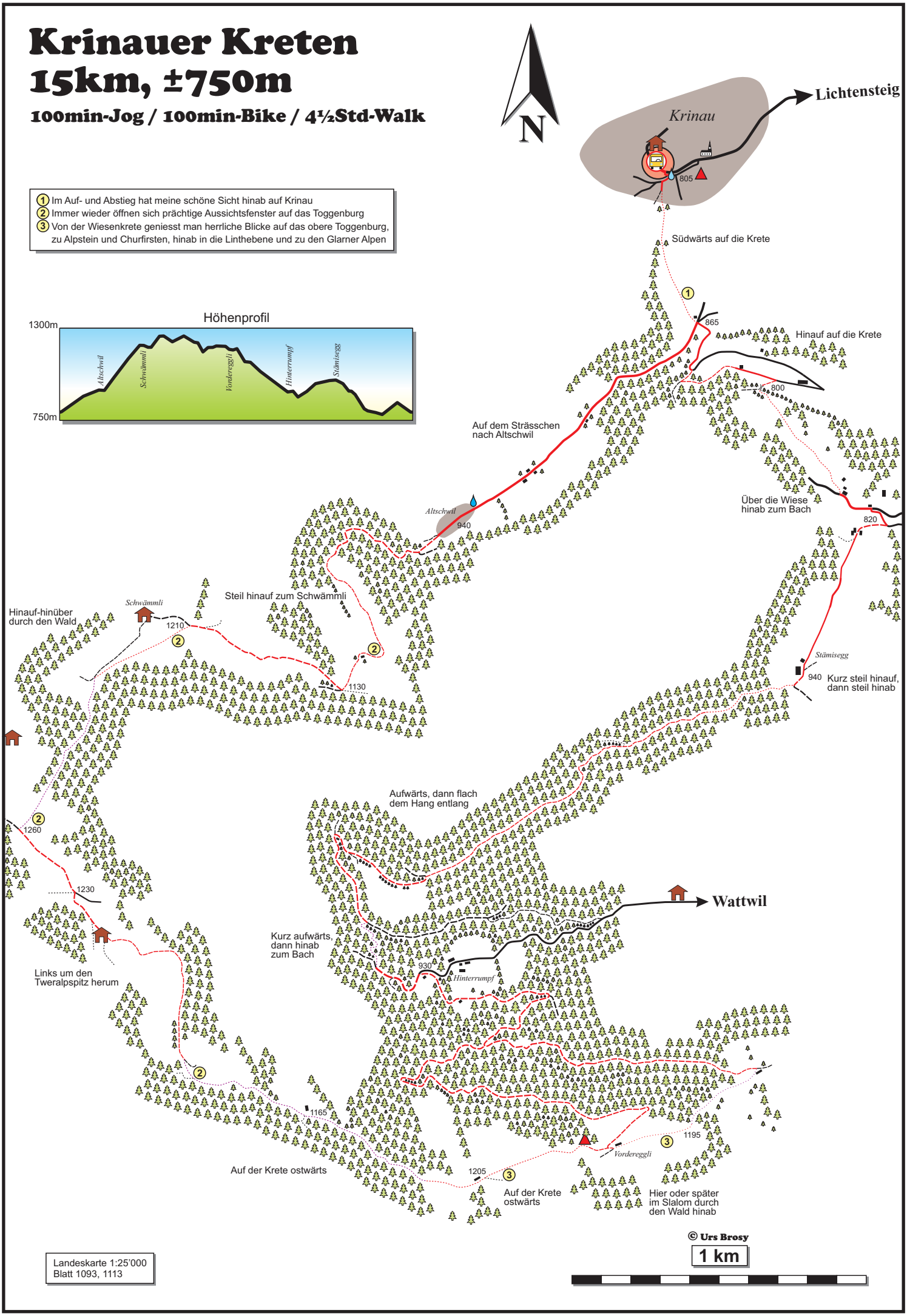

1. Im Auf- und Abstieg hat meine schöne Sicht hinab auf Krinau
2. Immer wieder öffnen sich prächtige Aussichtsfenster auf das Toggenburg
3. Von der Wiesenkrete geniesst man herrliche Blicke auf das obere Toggenburg, zu Alpstein und Churfirsten, hinab in die Linthebene und zu den Glarner Alpen